SPEZIFIKATION C330v

SEALINE

HAUPTABMESSUNGEN gemäß ISO 8666

Länge über alles	10.31 m	33' 10"
Länge über alles - mit Platf.	11.01 m	36' 1"
Länge Rumpf	10.07 m	33' 0"
Breite	3.50 m	11' 6"
Tiefgang	0.89 m	2' 11"
Höhe	3.48 m	11' 5"
Kraftstofftank	570 l	125 UK gal
Wassertank	220 l	48 UK gal
Verdrängung	7.27 t	7.16 UK t
CE - Kategorie	B	B
Max. Personenanzahl	8	8

* Max. Motorenstärke: 2x300 PS; max. Geschwindigkeit: 40 Knoten. SEALINE behält sich das Recht vor die Spezifikationen, im Einklang mit der Unternehmensphilosophie zur Forschung und Entwicklung, zu ändern. Angaben ohne Gewähr, Irrtümer und technische Änderungen vorbehalten. Spezifikationen und Materialien können ohne vorherige Ankündigung geändert werden. Weitere Informationen hierzu erhalten sie von Ihrem Händler. Gültig ab 2019.11.06.

MAIN DECK
standard

MAIN DECK
optional

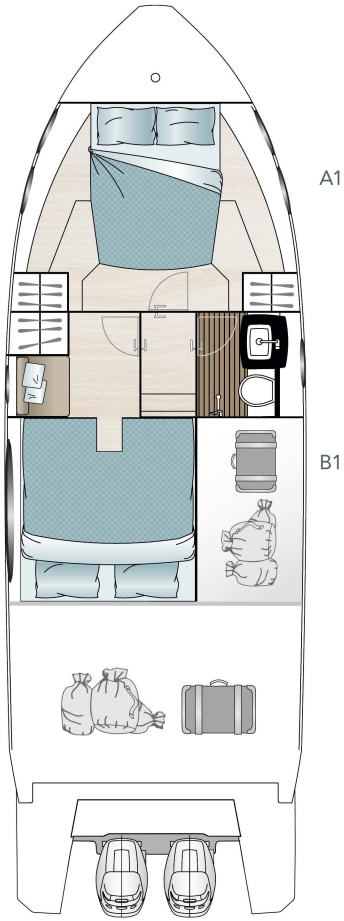

LOWER DECK
standard

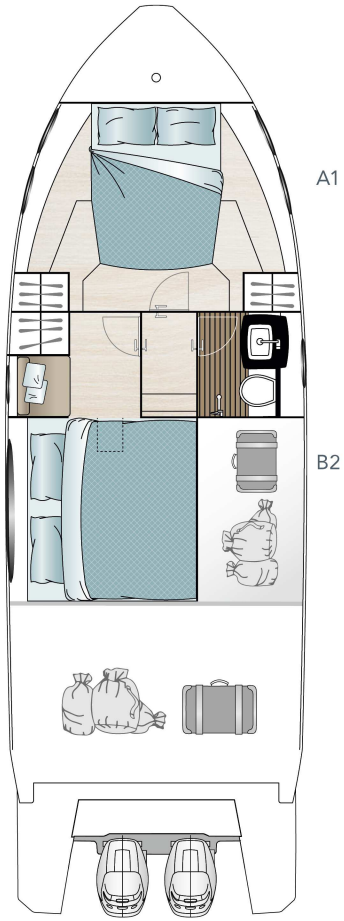

LOWER DECK
optional

RUMPF
- GFK-Sandwich-Rumpf, Isophthal-Gelcoat, Farbe: STAR WHITE, erste Lage mit Vinylesterharz
- Wasserpass, Isophthal-Gelcoat, Farbe: BLACK
- A-Säule, achtern, foliert in GREY mit SEALINE Logo
- 3 Rumpffenster (Eignerkabine Bb, VIP Kabine Bb)
- 2 Rumpffenster mit Luke zum Öffnen (VIP Kabine Stb und Bad)

DECK & COCKPIT
- GFK-Deck mit Antirutsch-Beschichtung, Isophthal-Gelcoat, Farbe: STAR WHITE, erste Lage mit Vinylesterharz. Ankerkasten selbstlenzend. Edelstahl-Ankerarm.
- Gummischeuerleiste, schwarz
- SEALINE Steuerrad mit Gashebel
- Windschutzscheibe mit Scheibenwischer und Scheibenwaschanlage
- Panorama-Glassfensterfront sowie festes Oberlicht im Salon
- Klapptür zwischen Cockpit und Küche sowie Klappfenster zum Cockpit
- GFK-Badeplattform inkl. Badeleiter mit Handgriff und Dusche mit Heiß- und Kaltwasser und Edelstahl-Relingsdurchstieg.
- Edelstahl-Bugkorb, 4 Edelstahl-Festmacherklampen, Edelstahl-Handläufe
- L-förmige Sitzgruppe mit festen Rückenlehnen achtern und Bb, mit Stauraum und faltbarer Teakbar, manuelles Bimini
- Sitzgelegenheit am Bug
- Manuelle Motorraumklappe

ANTRIEB
- Motorbatterie-Vorbereitung inkl. Hauptsicherungen
- Kraftstofftank, Kapazität: 570 l

AUSRÜSTUNG / GERÄTE
- 12 V und 230 V elektrisches System mit 230 V Landstromanschluss und Steckdosen im Salon (2), Eignerkabine (1), Pantry (2), Gästekabine (1) Toiletten (1) und 12 V am Armaturenbrett (1)
- Batteriepaket - Service: 2 x 160
- Länderversion: EU / AUS
- Manuelle Toilette
- Licht in den Kabinen, im Salon und in der Küche mit Dimmer. Dimmbare indirekte Beleuchtung sowie Leselampen in den Kabinen. Beleuchtung in den Toiletten, im Cockpit und im Motorraum
- Fäkalientank (85 l)
- Wassertank (220 l) mit Füllstandsanzeige, Frischwasserpumpe
- Bilgepumpen: automatisch elektrisch (2) und manuelle Notfallpumpe im Cockpit (1)

NAVIGATIONSINSTRUMENTE
- Standard Armaturenbrett
- Kompass
- Navigationsbeleuchtung

LAYOUT & INTERIOR
- A1: Eignerkabine mit Doppelbett, 2 Schränken und integrierten Schubladen unterhalb des Bettes. 3 Oberlichter, 1 zum Öffnen. Voll ausgestattetes Bad mit Handdusche.
- B1: Gästekabine mit zwei Betten, Kleiderschrank sowie ein Sitz mit Stauraum.
- C1: Salon mit L-förmigen Sofa und Steuermannssitz. Pantry mit Stauraum, Kühlschrank, Gasherd mit zwei Kochfeldern, Gasofen und Spüle mit Abtropfbecken.
- Salontisch mit festem Tischbein
- Arbeitsflächen in der Küche in BISTRO (gemäß Farbauswahl)

POLSTER & HOLZ
- Polster in der Ausführung CASABLANCA, colour: PEARL WHITE (gemäß Farbauswahl)
- Außenpolster und Steuermannssitz in der Ausführung SARDINIA, Farbe: GULL WING (gemäß Farbauswahl)
- Standardmatratzen in allen Kabinen
- Möbel in hochwertigem Bootsbausperrholz in der Ausführung: MADISON WOOD (gemäß Farbauswahl)
- Fußboden in Salon, Pantry und Kabinen - AUSTRALIAN ACACIA (gemäß Farbkarte)
- Fußboden im Bad, Holzausführung

TRANSPORT
- Konformitätserklärung
- Handbuch
- Übersicht der Feuerlöscherpositionen an Bord (Feuerlöscher sind nicht im Lieferumfang enthalten), SEALINE Handbuch in SEALINE Dokumententasche